

175 175\_RAI\_Carrouge

Rénovation et extension d'une bâtisse villageoise  
Mme & M Julie & Guillaume Blanc

Avant-projet | 175\_D1\_101  
Combles

1:100  
AAS Architecture SA  
aas-architecture.ch

+ Existant  
+ Nouveau  
+ Démoli



Au Crêt 4  
1643 Gurnefens

Route du Village 20  
1084 Carrouge  
±0.00 = 723.75

Case Postale 9  
1510 Moudon

AAS

L'architecte

Le propriétaire

31.03.2025

A3

+41 26 915 22 25  
atelier@aas-architecture.ch

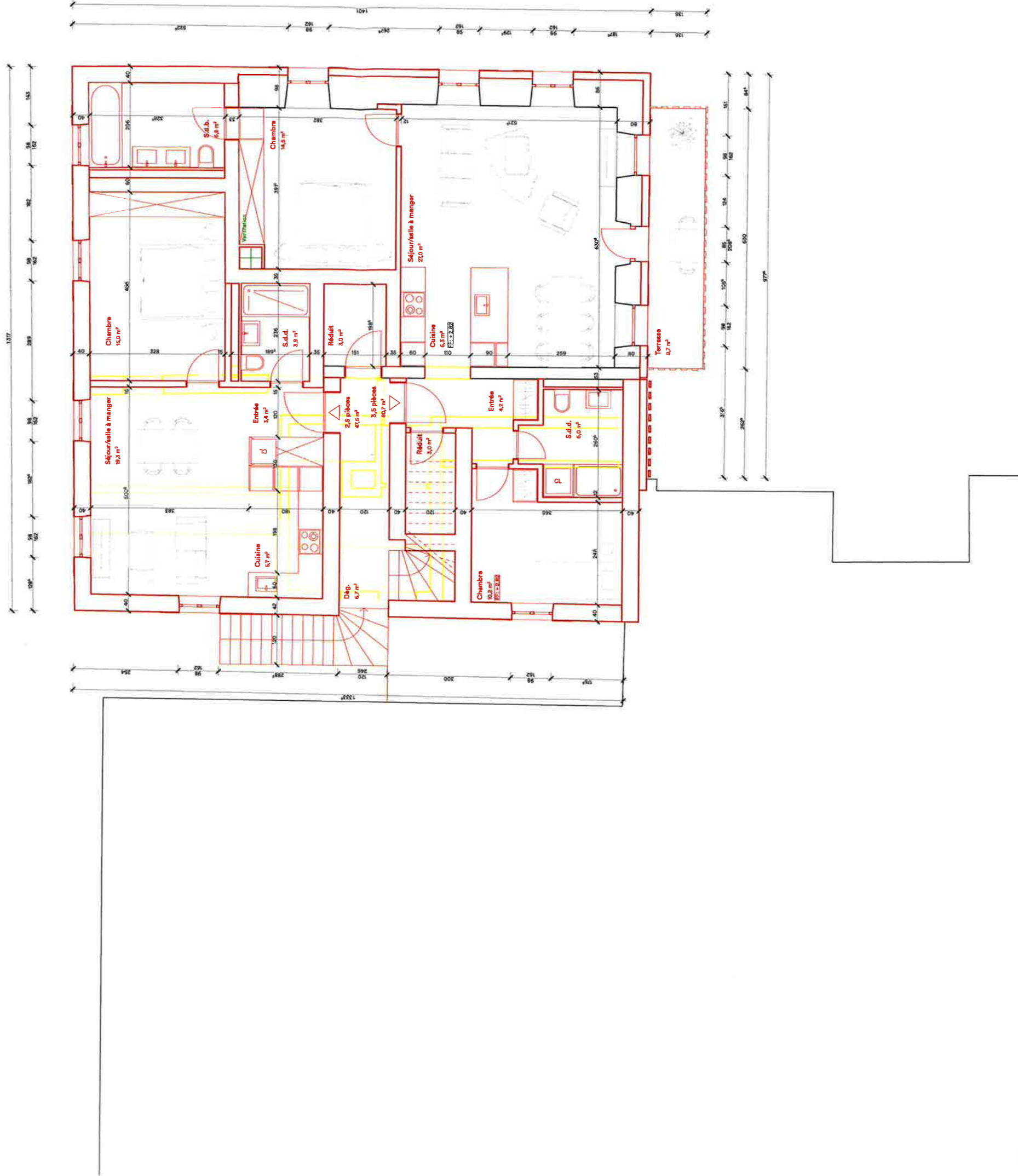

175 175\_RAI\_Carrouge

Rénovation et extension d'une bâtisse villageoise  
Mme & M Julie & Guillaume Blanc

Avant-projet | 175\_D1\_102

1er étage

1:100

AAS Architecture SA  
aas-architecture.ch



Au Crêt 4  
1643 Gurnefens

+ Existant  
+ Nouveau  
+ Démoli

Route du Village 20  
1084 Carrouge  
±0.00 = 723,75

Case Postale 9  
1510 Moudon

AAS

L'architecte

Le propriétaire

31.03.2025

A3

+41 26 915 22 25  
atelier@aas-architecture.ch



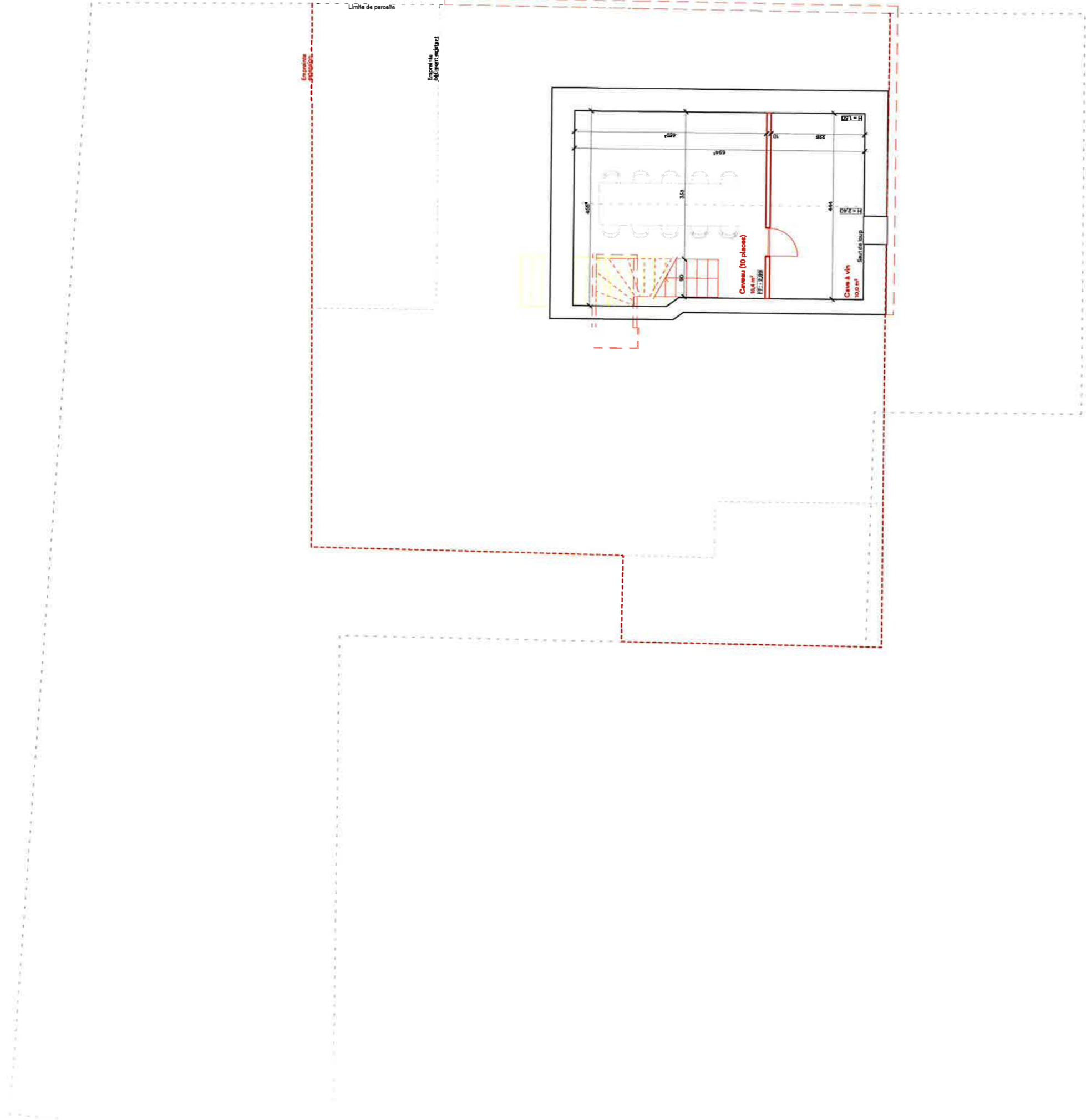

175\_175\_RAI\_Carrouge

Rénovation et extension d'une bâtisse villageoise  
Mme & M Julie & Guillaume Blanc

Avant-projet  
Caveau  
1:100  
AAS Architecture SA  
aas-architecture.ch

175\_D1\_104



Au Crêt 4  
1643 Gumefens

+ Existant  
+ Nouveau  
+ Démoli

Route du Village 20  
1084 Carrouge  
±0.00 = 723,75

Case Postale 9  
1510 Moudon

+41 26 915 22 25  
atelier@aas-architecture.ch

AAS

L'architecte  
31.03.2025  
A3

Le propriétaire

Signature of the architect and the owner.