frederic.dutoit@gmail.com

Construction d'une halle avec laboratoire de boulangerie, dépôt, bureaux et un appartement de gardiennage.
Complément d'enquête : Changement d'affectation, remplacement d'un espace bureau en un cabinet de physiothérapeute
Etage 2 - 1:100

Propriétaire :

Architecte / Ingénieur :

Commune de Jorat-Mézières
Parcelle 4630
CAMAC 244439

Version v2.1.6 / 23.08.2025
Alt. NF0.00=731.27
Auteur Frederic Dutoit
Status Validé

Existant
Nouveau
Démoli
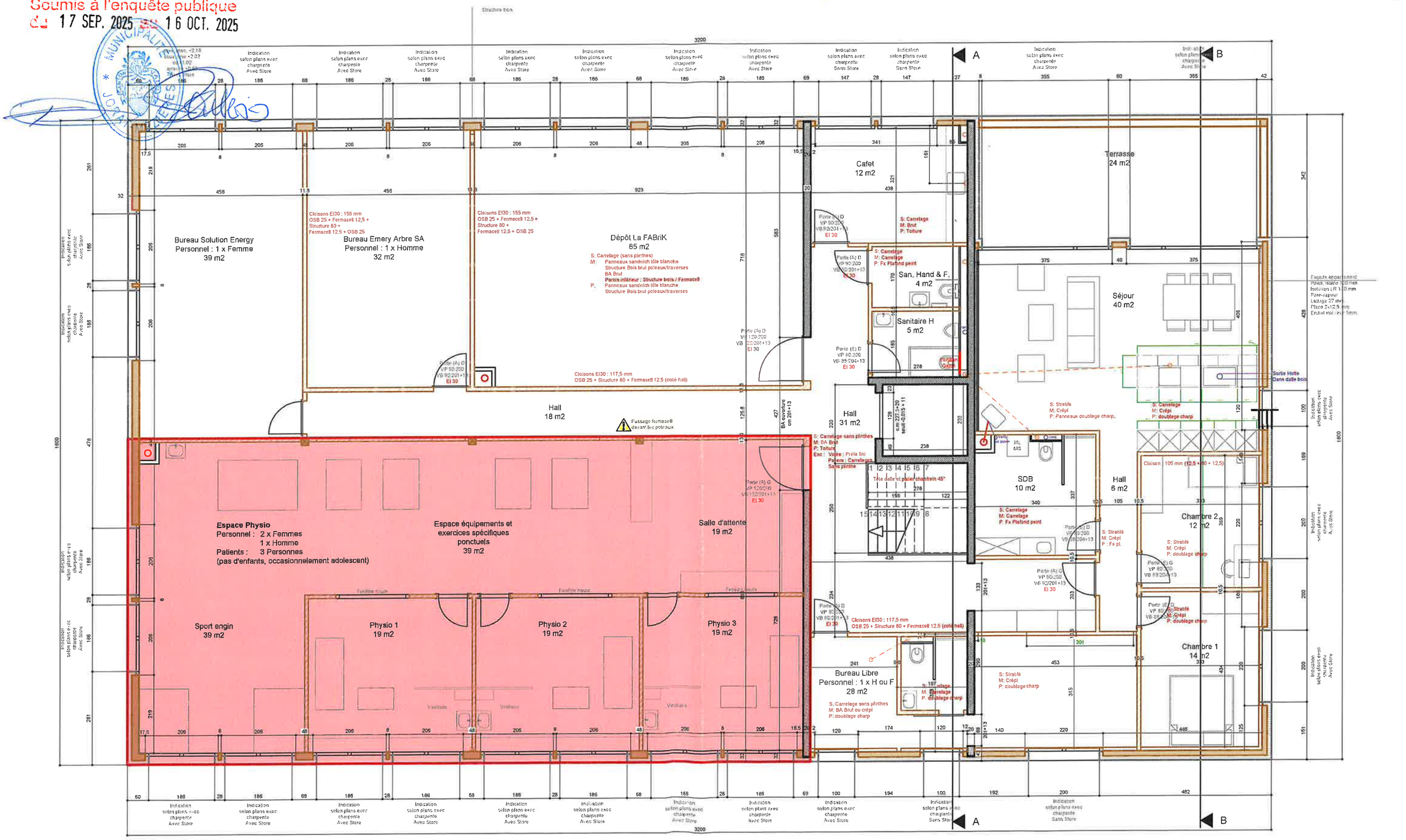
Soumis à l'enquête publique
du 17 SEP. 2025 au 16 OCT. 2025