

Les propriétaires:

[Signature]

L'architecte:

[Signature]

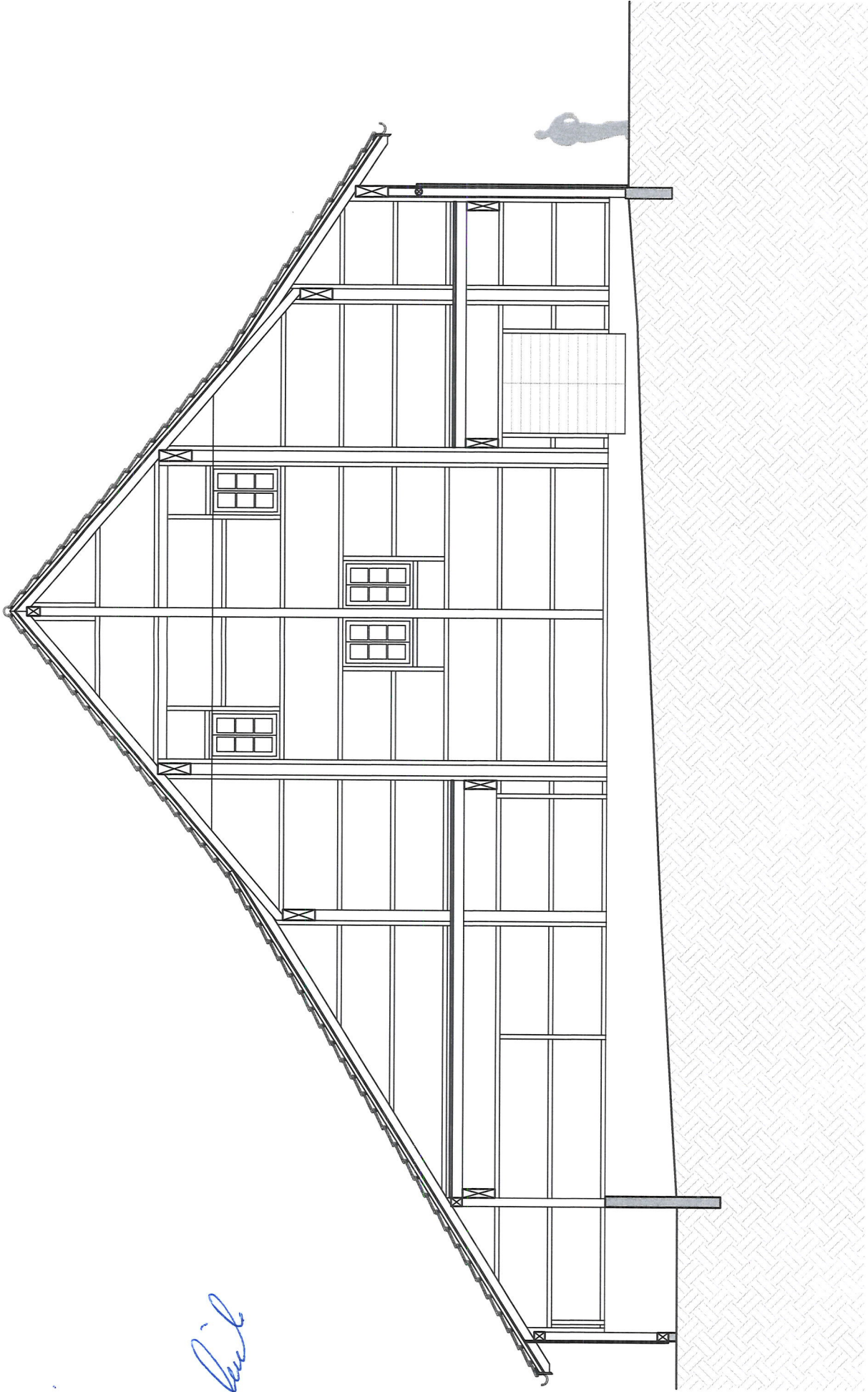

Propriété de Mme Joëlle et M. Alfred Wolf				COUPE B	
Parcelle n°4397 - Chemin des Grottes 8 - Commune de Mézières 1083				PLAN D'ENQUÊTE	
échelle 1:100	format A3	dessin AD	date : 28.08.2025	mise à jour :	
Atelier d'architecture Mikulas Sàrl				1613 Maraon - tél. 021 653 06 74 - info@mikulas.ch - www.mikulas.ch	
				239-21	

0 10m