

Les propriétaires:

[Signature]

[Signature]

L'architecte:

[Signature]

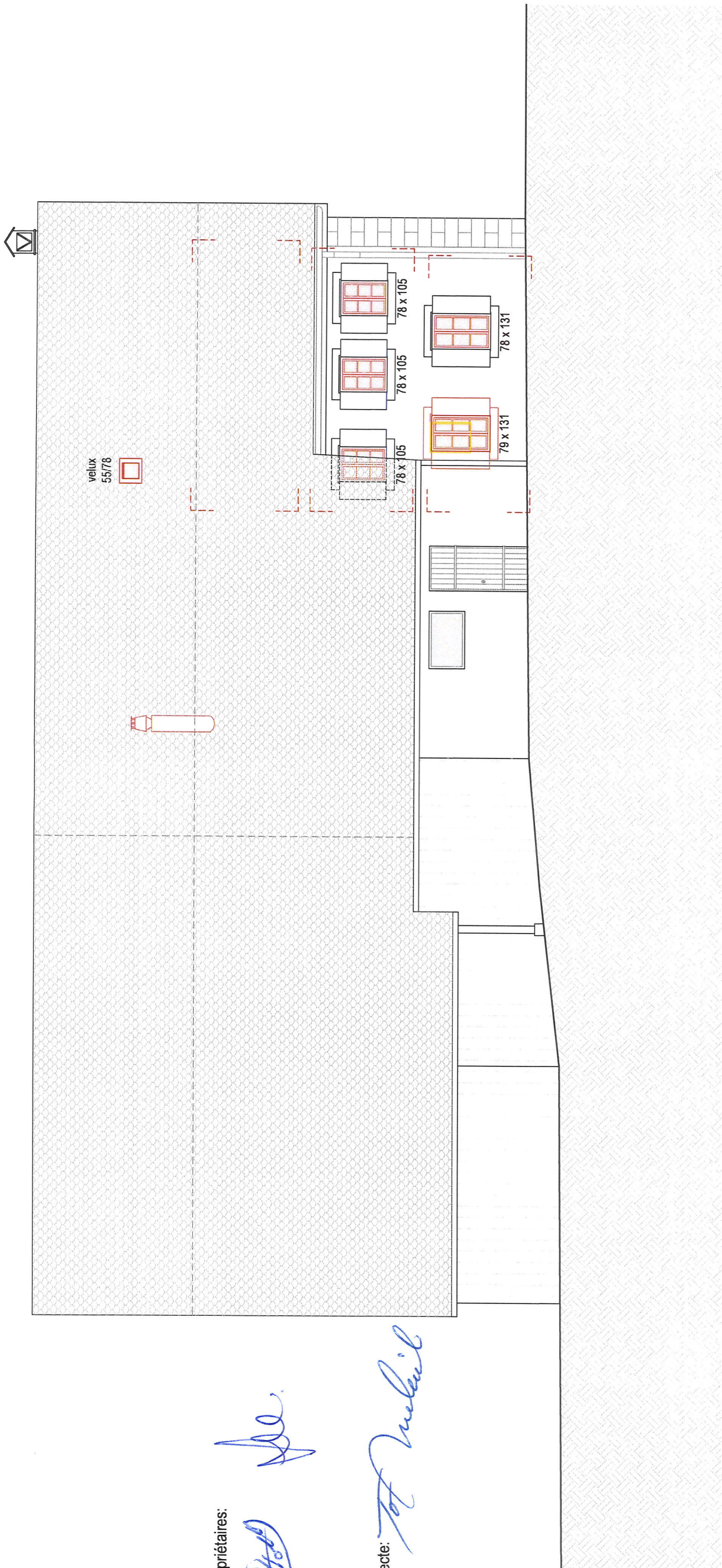

+0.00

Propriété de Mme Joëlle et M. Alfred Wolf				FACADE NORD	
Parcelle n°4397 - Chemin des Grottes 8 - Commune de Mézières 1083				Rénovation d'une ferme	
échelle 1:100	format A3	dessin AD	date : 11.02.2025	mise à jour : 30.10.2025	
Atelier d'architecture Mikulas Sàrl route de Semsaes 16 1613 Maracon - tél. 021 653 06 74 - info@mikulas.ch - www.mikulas.ch				PLAN D'ENQUETE	239-15

0 10m