

Les propriétaires:

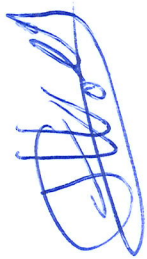

L'architecte:

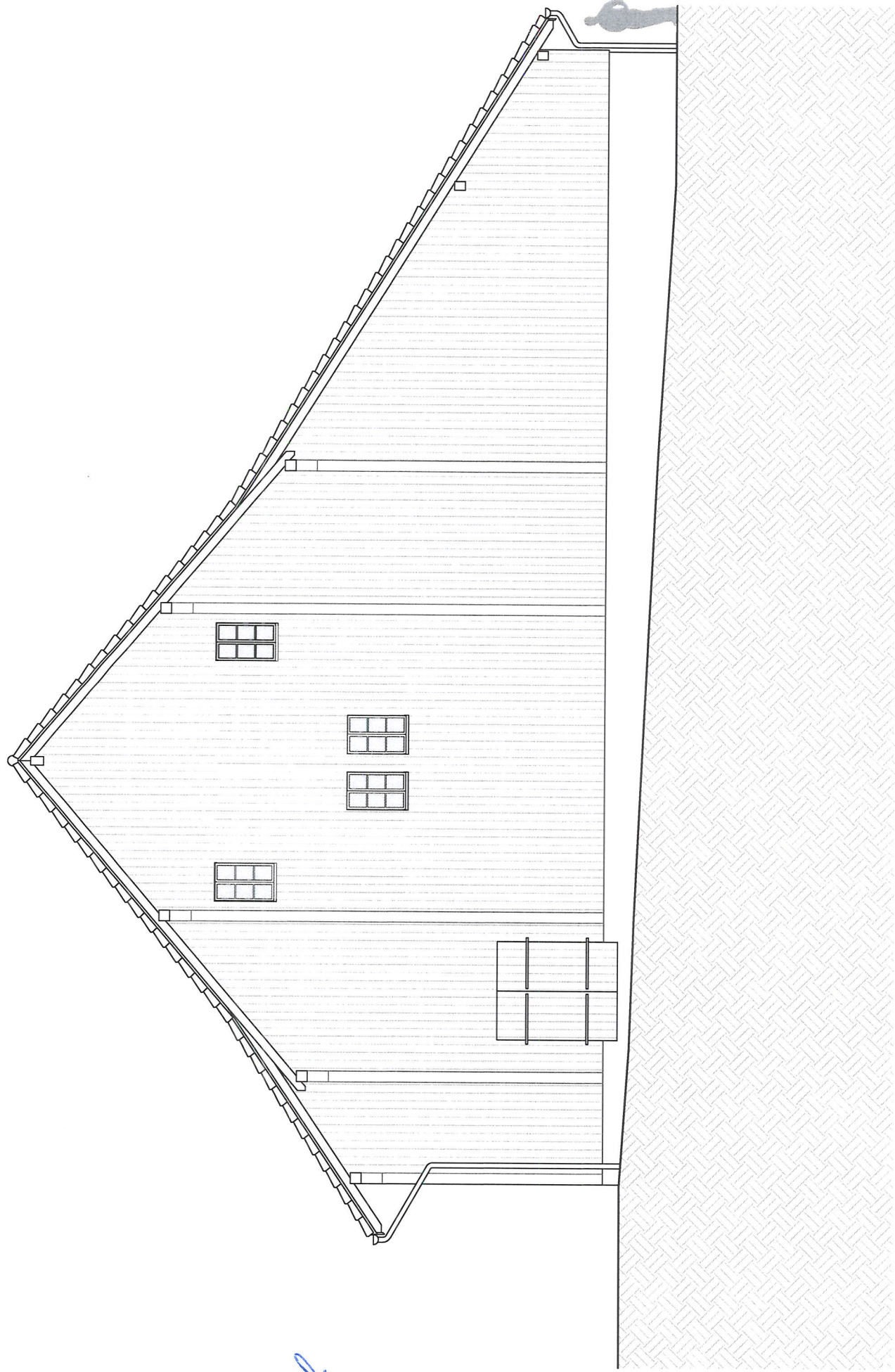

Propriété de Mme Joëlle et M. Alfred Wolf				ELEVATION EST	
Parcelle n°4397 - Chemin des Grotes 8 - Commune de Mézières 1083				PLAN D'ENQUETE	
échelle 1:100	format A3	dessin AD	date : 28.08.2025	mise à jour :	239-20
Atelier d'architecture Mikulas Sàrl route de Semsales 16 1613 Maraçon - tél. 021 653 06 74 - info@mikulas.ch - www.mikulas.ch					

0 10m