

HAMEAU DU BORGEAU, RION BOSSON

MISE À L'ENQUÊTE

Agrandissement du garage enterré ECA 296 et régularisation d'un escalier et accès extérieurs existants

Route du Borgeau 37
 Propriété de Jacques Emery
 Parcelle 470
 Commune de Carrouge

1084 Carrouge
 Propriété de Jacques Emery
 ECH. 1:100
 Villars-sur-Ollon, le **24.04.2026**

Plans - Coupes - Façades

légende

- à démolir
- à construire
- existant
- EU existant
- EC existant
- EU nouveau
- EC nouveau

le propriétaire
 Jacques Emery

l'architecte
 Archisol Sàrl



Arbres existants

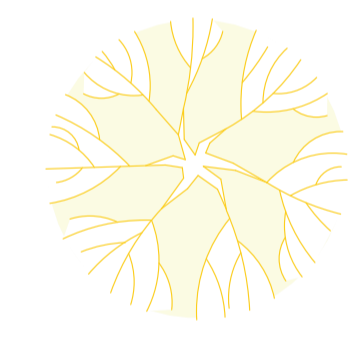

Arbres à déplacer

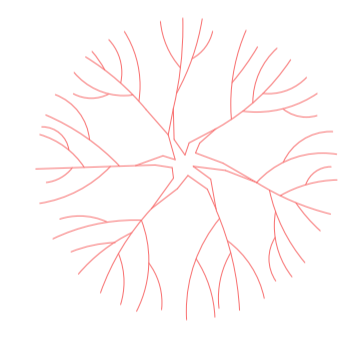

Arbres déplacés



Rez-de-chaussée / Am. extérieur et canalisations

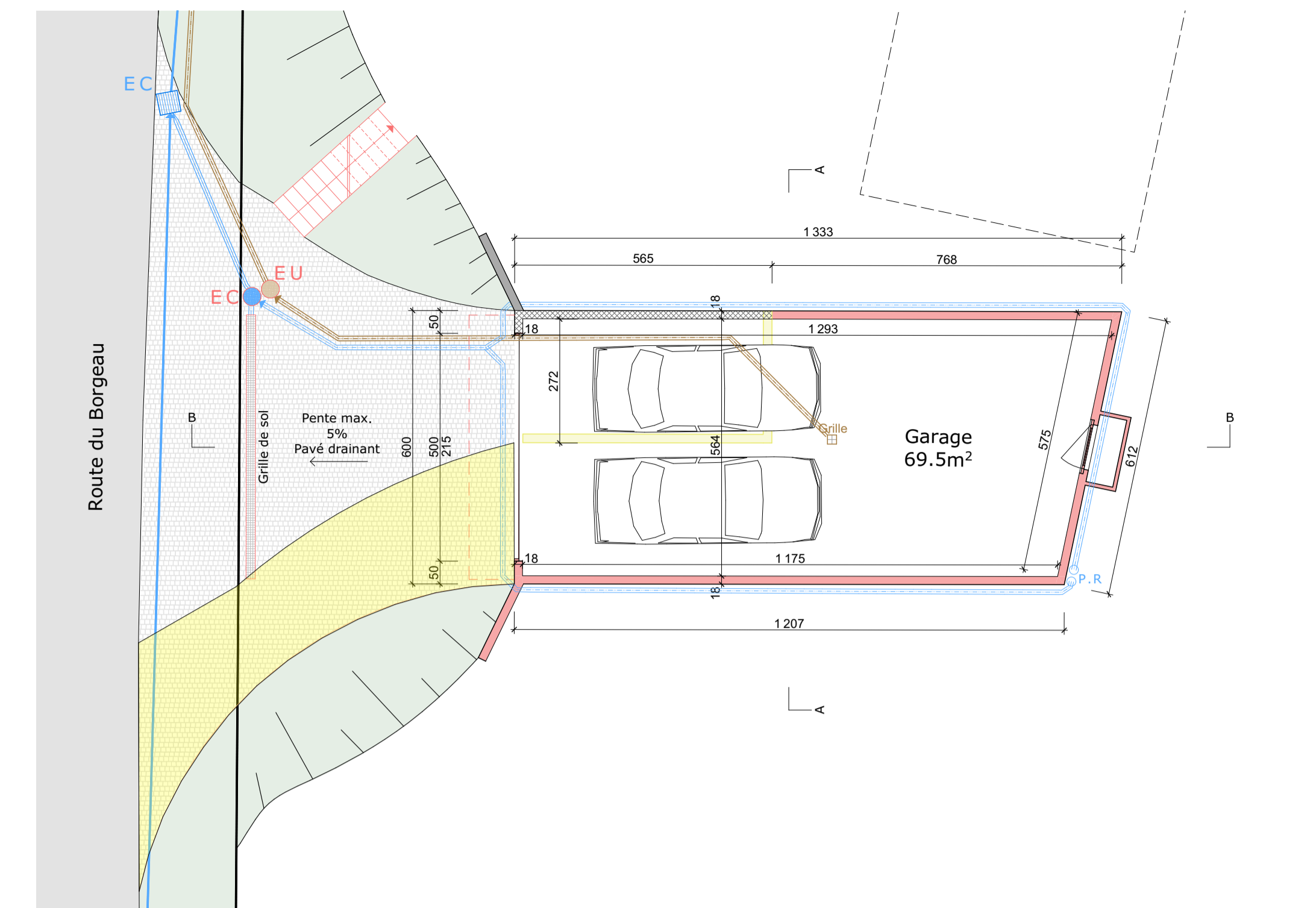

Sous-sol

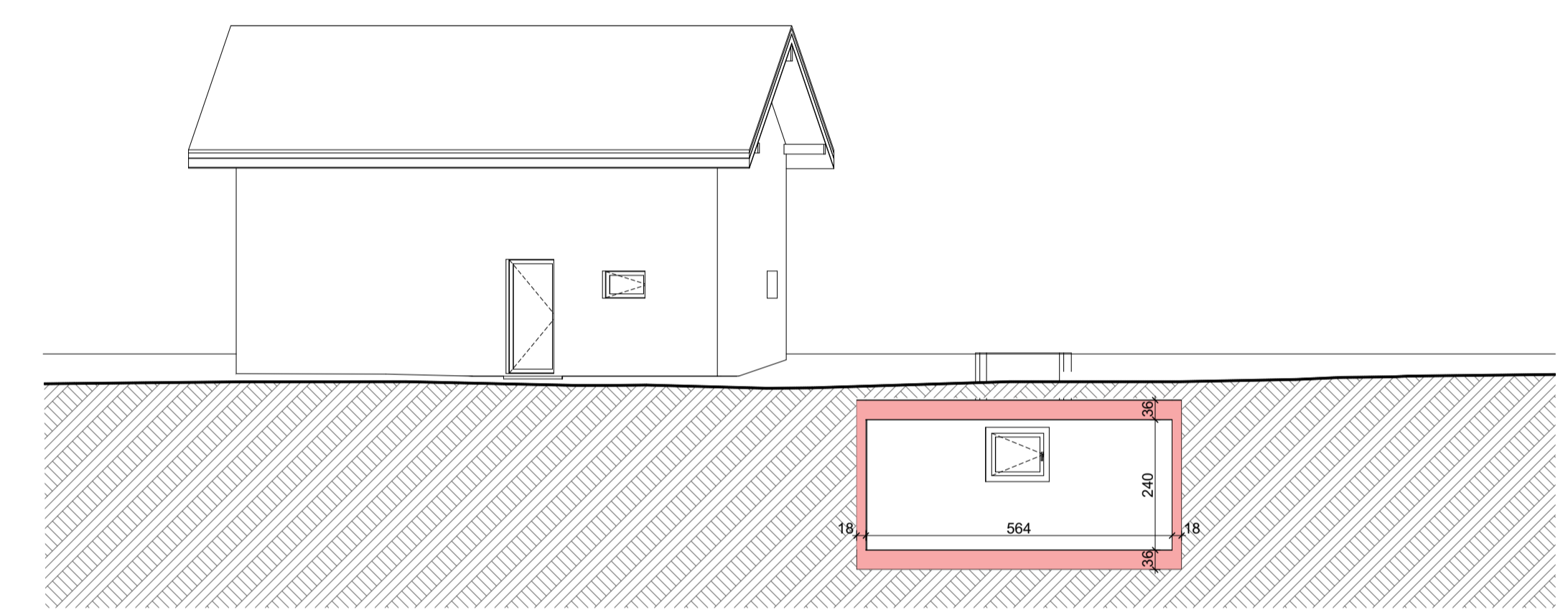

Coupe AA

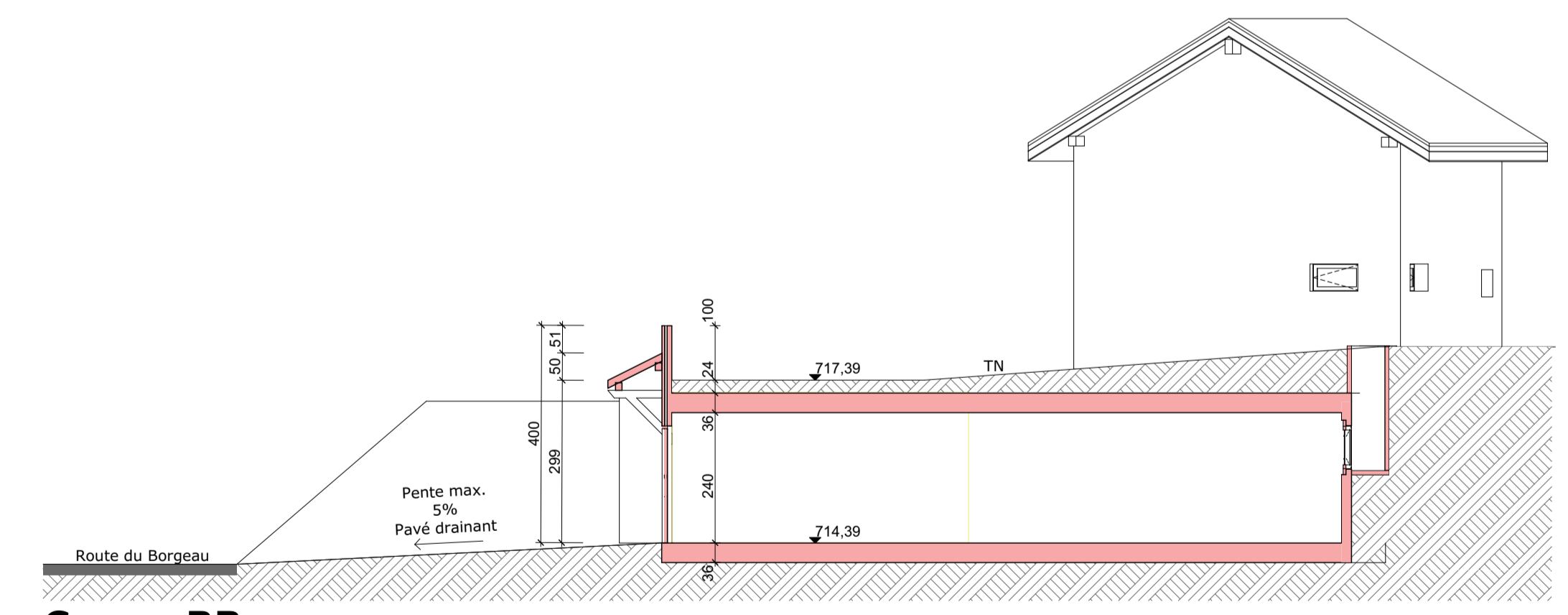

Coupe BB

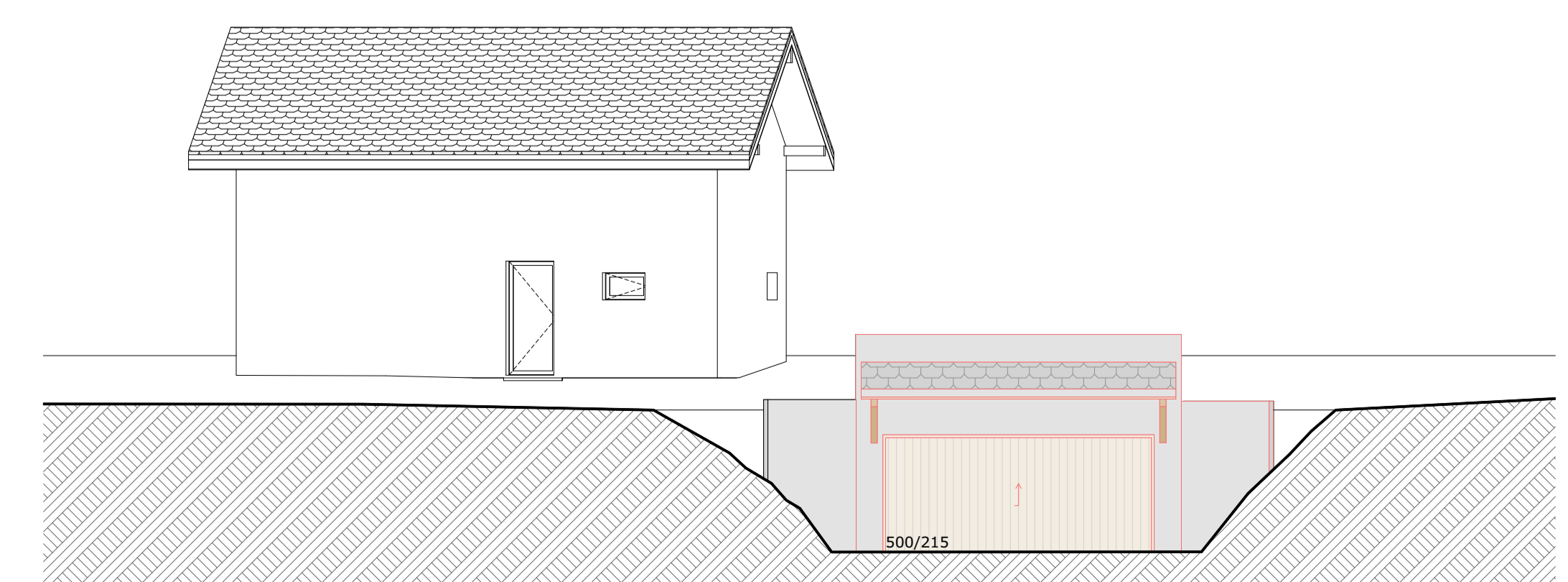

Façade Ouest